



CONTRAMARCOS
DE EPS
PARA ABERTURAS.

EL MARCO
DE UN BUEN DISEÑO.

¿Por qué los contramarcos definen el diseño de tus ambientes?

1. Mantienen la simetría.

Los contramarcos además de otorgar diseño y terminación estética crean estructura y enmarcan las puertas y ventanas reforzando la sensación de equilibrio y orden. Más allá de su impronta decorativa, son fundamentales a la hora de diseñar un espacio funcional.

2. Crean continuidad sensorial.

No solo cubren el área entre la pared y el marco de la puerta ocultando las uniones y disimulando las juntas, también marcan un ritmo visual uniforme y la integración absoluta de los espacios.

3. Mix and Match.

Los contramarcos y zócalos conectados a través de un inteligente juego de líneas, volúmenes y contrastes aportan profundidad, ligereza y amplitud con un toque contemporáneo. ¡Animate a combinarlos!



CONTRAMARCO PECHO PALOMA

Perfil de diseño tradicional y bordes curvos que se hunden progresivamente.

La superficie ondulada crea dinamismo, profundidad y volumen.

Disponible en dos alturas y 2,5 m de largo.



Código: 3000
70 x 15 mm x 2,5 m
Blanco mate



Código: 3001
45 x 15 mm x 2,5 m
Blanco mate



Ecológicos



Fácil instalación



No se deforman con el agua ni la humedad.

CONTRAMARCO LINE

Diseño de cara plana y línea bajo relieve que cubre la junta perimetral de las aberturas.
Se integra con los zócalos Line y Extra Line logrando una continuidad sensorial y cromática.
Disponibles en acabados de mayor tendencia: blanco mate, visón mate y negro mate.

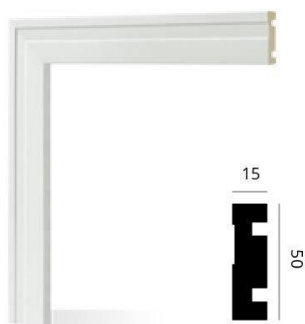

Código: 3002
50 x 15 mm x 2,5 m
Blanco mate



Código: 3004
50 x 15 mm x 2,5 m
Visón mate



Código: 3003
50 x 15 mm x 2,5 m
Negro mate



Inmunes a todo tipo de insectos



No se deterioran con el paso del tiempo

CONTRAMARCO **SOFT**

Su silueta ligera en forma de S, base recta y curvatura suave en el centro, envuelve las puertas con elegancia contemporánea.

Disponible en dos alturas y colores blanco mate y negro mate.



Código: 3005
70 x 15 mm x 2,5 m
Blanco mate

Código: 3006
70 x 15 mm x 2,5 m
Negro mate



Código: 3007
50 x 15 mm x 2,5 m
Blanco mate

Código: 3008
50 x 15 mm x 2,5 m
Negro mate

MATERIAL

El alma de los contramarcos es de Poliestireno Expandido Reciclado (EPS) y están recubiertos de una lámina ultrarresistente PET (polietileno tereftálico). El cuerpo de estas terminaciones se encuentra coextruido con poliestireno de alto impacto que otorga características superiores de resistencia y durabilidad.

COLOCACIÓN

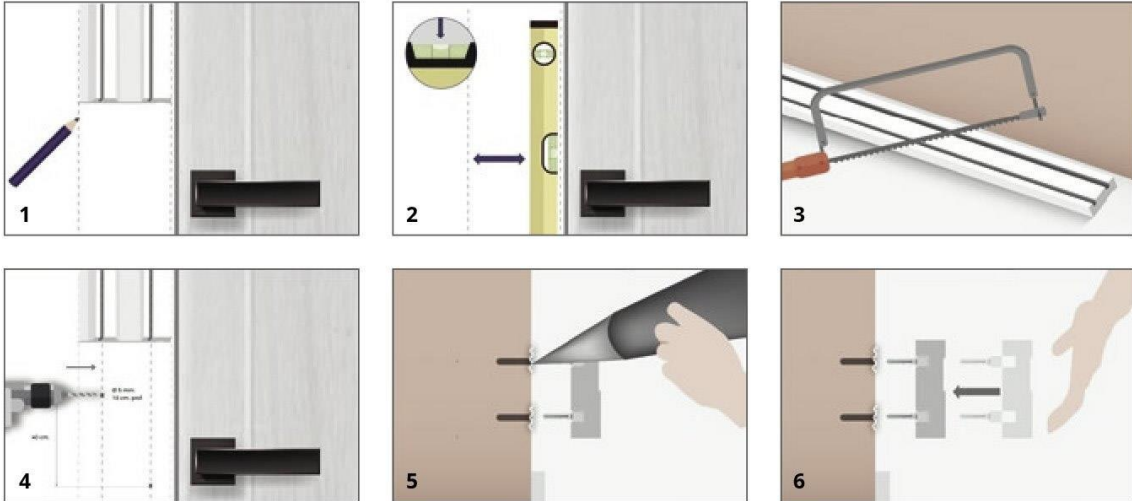

Verifique que la pared/muro en la que apoyará el contramarco no presente ondulaciones.

Si la ventana, puerta o abertura dispone de un marco embutido, se recomienda desfasar la instalación de los contramarcos 20 mm en todo su contorno. Si la abertura presenta un marco perimetral sobresaliente, se recomienda colocar los contramarcos adyacentes al mismo.

1. Trace una línea (con lápiz o cinta de papel) como referencia donde se instalará el contramarco, considerando lo mencionado en el punto anterior.
2. Ayúdese con el nivel de mano para corroborar que la posición de las líneas sean correctas, de esta manera asegura que la posición de los contramarcos quede nivelada con la línea de la puerta. Retire el envoltorio plástico de los contramarcos comprobando que no se encuentren dañados.
3. Utilizando como referencia las líneas trazadas en el paso 1 (o con el marco de la abertura) corte los contramarcos correspondientes a los laterales y travesaño de la puerta. En ambos perfiles verticales, el extremo superior deberá estar cortado a 45°. Considere cortar los ángulos en sentido izquierdo y derecho. Mida la longitud del trazado horizontal y corte el contramarco superior de la puerta.
4. Coloque en el dorso de los contramarcos al menos una unidad de clip cada 40 cm lineales de perfil. Realice orificios de Ø5 mm x 10 mm en la pared/muro centrados respecto a la posición de los CLIPS EN T® colocados.
5. Corte los contramarcos y utilice el adhesivo ATRIM PRO-FIX® en el dorso de uno de los perfiles verticales. Adhiéralo a la pared/muro.
6. Presiónelo en varias áreas de la superficie contra la pared y el marco de la puerta para asegurar la fijación de los CLIPS EN T®. Recomendamos acompañar con una moderada cantidad de adhesivo ATRIM PRO-FIX®. Realice la misma operación con el lateral y luego con el contramarco superior.



ADHESIVO RELLENADOR PRO-FIX
Cód. 0500 (pomo 420 g)



CLIPS EN T
Cód. 2289-030 (30 unidades)
Cód. 2289-100 (100 unidades)